

Lista terenurilor incluse în lucrările de corectare a erorilor

Lista totală

Nr.crt	Până la corectare					După corectare				
	Numărul cadastral	suprafața (ha)	destinația	modul de folosință	numele și prenumele proprietarului (data, luna, anul nașterii, IDNP)	numărul cadastral	suprafața (ha)	destinația	modul de folosință	numele și prenumele proprietarului(data, luna, anul nașterii, IDNP)
1	31111010100	0.0607	I - Terenuri cu destinația agricolă	Grădină	Ivanov Nina Gheorghe	31111010100	0.0607	I - Terenuri cu destinația agricolă	Grădină	Ivanov Nina Gheorghe
2	31111010101	0.0241	I - Terenuri cu destinația agricolă	Grădină	Comuna Bălăbănești, Raionul Criuleni	31111010101	0.0241	I - Terenuri cu destinația agricolă	Grădină	Comuna Bălăbănești, Raionul Criuleni
3	31111010102	0.0433	I - Terenuri cu destinația agricolă	Grădină	Comuna Bălăbănești, Raionul Criuleni	31111010102	0.0433	I - Terenuri cu destinația agricolă	Grădină	Comuna Bălăbănești, Raionul Criuleni
4	31111010103	0.0268	I - Terenuri cu destinația agricolă	Grădină	Sozinova Lidia Ivan	31111010103	0.0268	I - Terenuri cu destinația agricolă	Grădină	Sozinova Lidia Ivan
5	31111010104	0.0508	I - Terenuri cu destinația agricolă	Grădină	Comuna Bălăbănești, Raionul Criuleni	31111010104	0.0508	I - Terenuri cu destinația agricolă	Grădină	Comuna Bălăbănești, Raionul Criuleni
6	31111010105	0.0296	I - Terenuri cu destinația agricolă	Grădină	Comuna Bălăbănești, Raionul Criuleni	31111010105	0.0296	I - Terenuri cu destinația agricolă	Grădină	Comuna Bălăbănești, Raionul Criuleni
7	31111010106	0.0306	I - Terenuri cu destinația agricolă	Grădină	Comuna Bălăbănești, Raionul Criuleni	31111010106	0.0306	I - Terenuri cu destinația agricolă	Grădină	Comuna Bălăbănești, Raionul Criuleni
8	31111010107	0.0612	I - Terenuri cu destinația agricolă	Grădină	Romanenco Eugeniu Vladimir	31111010107	0.0612	I - Terenuri cu destinația agricolă	Grădină	Romanenco Eugeniu Vladimir
9	31111010108	0.0505	I - Terenuri cu destinația agricolă	Grădină	Comuna Bălăbănești, Raionul Criuleni	31111010108	0.0505	I - Terenuri cu destinația agricolă	Grădină	Comuna Bălăbănești, Raionul Criuleni
10	31111010109	0.0577	I - Terenuri cu destinația agricolă	Grădină	Comuna Bălăbănești, Raionul Criuleni	31111010109	0.0577	I - Terenuri cu destinația agricolă	Grădină	Comuna Bălăbănești, Raionul Criuleni
11	31111010110	0.0503	I - Terenuri cu destinația agricolă	Grădină	Comuna Bălăbănești, Raionul Criuleni	31111010110	0.0503	I - Terenuri cu destinația agricolă	Grădină	Comuna Bălăbănești, Raionul Criuleni
12	31111010111	0.0273	I - Terenuri cu destinația agricolă	Grădină	Comuna Bălăbănești, Raionul Criuleni	31111010111	0.0273	I - Terenuri cu destinația agricolă	Grădină	Comuna Bălăbănești, Raionul Criuleni
13	31111010112	0.0563	I - Terenuri cu destinația agricolă	Grădină	Comuna Bălăbănești, Raionul Criuleni	31111010112	0.0563	I - Terenuri cu destinația agricolă	Grădină	Comuna Bălăbănești, Raionul Criuleni
14	31111010113	0.0635	I - Terenuri cu destinația agricolă	Grădină	Voloșina Olga Ivan	31111010113	0.0635	I - Terenuri cu destinația agricolă	Grădină	Voloșina Olga Ivan
15	31111010114	0.0726	I - Terenuri cu destinația agricolă	Grădină	Abanin Evgheni Ignat	31111010114	0.0726	I - Terenuri cu destinația agricolă	Grădină	Abanin Evgheni Ignat
16	31111010115	0.0689	I - Terenuri cu destinația agricolă	Grădină	Zmuncilă Anatolii Alexandru	31111010115	0.0689	I - Terenuri cu destinația agricolă	Grădină	Zmuncilă Anatolii Alexandru
17	31111010116	0.0669	I - Terenuri cu destinația agricolă	Grădină	Frunza Dumitru Vasile	31111010116	0.0669	I - Terenuri cu destinația agricolă	Grădină	Frunza Dumitru Vasile
18	31111010117	0.0588	I - Terenuri cu destinația agricolă	Grădină	Ciumeica Mihail Andrei , Ciumeica Steluța Constantin	31111010117	0.0588	I - Terenuri cu destinația agricolă	Grădină	Ciumeica Mihail Andrei , Ciumeica Steluța Constantin
19	31111010118	0.0553	I - Terenuri cu destinația agricolă	Grădină	Ipatii Mihail	31111010118	0.0553	I - Terenuri cu destinația agricolă	Grădină	Ipatii Mihail
20	31111010119	0.0575	I - Terenuri cu destinația agricolă	Grădină	Pavel Valeriu Alexandru	31111010119	0.0575	I - Terenuri cu destinația agricolă	Grădină	Pavel Valeriu Alexandru
21	31111010120	0.0741	I - Terenuri cu destinația agricolă	Grădină	Comuna Bălăbănești, Raionul Criuleni	31111010120	0.0741	I - Terenuri cu destinația agricolă	Grădină	Comuna Bălăbănești, Raionul Criuleni
22	31111010121	0.0573	I - Terenuri cu destinația agricolă	Grădină	Manolachi Victor Vladimir	31111010121	0.0573	I - Terenuri cu destinația agricolă	Grădină	Manolachi Victor Vladimir
23	31111010122	0.0569	I - Terenuri cu destinația agricolă	Grădină	Cioban Natalia Alexandru	31111010122	0.0569	I - Terenuri cu destinația agricolă	Grădină	Cioban Natalia Alexandru
24	31111010123	0.0614	I - Terenuri cu destinația agricolă	Grădină	Racheru Maria Constantin	31111010123	0.0614	I - Terenuri cu destinația agricolă	Grădină	Racheru Maria Constantin
25	31111010124	0.0574	I - Terenuri cu destinația agricolă	Grădină	Lapteacru Ecaterina Afanasii	31111010124	0.0574	I - Terenuri cu destinația agricolă	Grădină	Lapteacru Ecaterina Afanasii
26	31111010125	0.0655	I - Terenuri cu destinația agricolă	Grădină	Sofroni-Vezetiu Lilian Ivan	31111010125	0.0655	I - Terenuri cu destinația agricolă	Grădină	Sofroni-Vezetiu Lilian Ivan
27	31111010126	0.0679	I - Terenuri cu destinația agricolă	Grădină	Cîrlig Ion Gheorghe	31111010126	0.0679	I - Terenuri cu destinația agricolă	Grădină	Cîrlig Ion Gheorghe
28	31111010127	0.0667	I - Terenuri cu destinația agricolă	Grădină	Stici Claudia Grigore	31111010127	0.0667	I - Terenuri cu destinația agricolă	Grădină	Stici Claudia Grigore
29	31111010128	0.0798	I - Terenuri cu destinația agricolă	Grădină	Ignatiuc Mihail Andrei	31111010128	0.0798	I - Terenuri cu destinația agricolă	Grădină	Ignatiuc Mihail Andrei
30	31111010129	0.0459	I - Terenuri cu destinația agricolă	Grădină	Zmuncila Alexandru Timofei	31111010129	0.0459	I - Terenuri cu destinația agricolă	Grădină	Zmuncila Alexandru Timofei
31	31111010130	0.0575	I - Terenuri cu destinația agricolă	Grădină	Amilachi Ivan Luca	31111010130	0.0575	I - Terenuri cu destinația agricolă	Grădină	Amilachi Ivan Luca
32	31111010131	0.0619	I - Terenuri cu destinația agricolă	Grădină	Boșcanean Serghei Ivan	31111010131	0.0619	I - Terenuri cu destinația agricolă	Grădină	Boșcanean Serghei Ivan
33	31111010132	0.0607	I - Terenuri cu destinația agricolă	Grădină	Zmuncila Alexandru Timofei	31111010132	0.0607	I - Terenuri cu destinația agricolă	Grădină	Zmuncila Alexandru Timofei
34	31111010133	0.0608	I - Terenuri cu destinația agricolă	Grădină	Calinjina Iulia Nicolae	31111010133	0.0608	I - Terenuri cu destinația agricolă	Grădină	Calinjina Iulia Nicolae
35	31111010134	0.058	I - Terenuri cu destinația agricolă	Grădină	Caliujina Lidia Pantelimon	31111010134	0.058	I - Terenuri cu destinația agricolă	Grădină	Caliujina Lidia Pantelimon
36	31111010135	0.0551	I - Terenuri cu destinația agricolă	Grădină	Gaureac Galina Ivan	31111010135	0.0551	I - Terenuri cu destinația agricolă	Grădină	Gaureac Galina Ivan
37	31111010136	0.0586	I - Terenuri cu destinația agricolă	Grădină	Cazacenco Viorica Ion	31111010136	0.0586	I - Terenuri cu destinația agricolă	Grădină	Cazacenco Viorica Ion
38	31111010137	0.0579	I - Terenuri cu destinația agricolă	Grădină	Mihailova Elena Dmitrii	31111010137	0.0579	I - Terenuri cu destinația agricolă	Grădină	Mihailova Elena Dmitrii
39	31111010138	0.058	I - Terenuri cu destinația agricolă	Grădină	Comuna Bălăbănești, Raionul Criuleni	31111010138	0.058	I - Terenuri cu destinația agricolă	Grădină	Comuna Bălăbănești, Raionul Criuleni
40	31111010139	0.0571	I - Terenuri cu destinația agricolă	Grădină	Rachimciuc Natalia Gheorghe	31111010139	0.0571	I - Terenuri cu destinația agricolă	Grădină	Rachimciuc Natalia Gheorghe
41	31111010140	0.0565	I - Terenuri cu destinația agricolă	Grădină	Vereshchak Olesea Gheorghe , Negru Lilia Gheorghe	31111010140	0.0565	I - Terenuri cu destinația agricolă	Grădină	Vereshchak Olesea Gheorghe , Negru Lilia Gheorghe
42	31111010141	0.0559	I - Terenuri cu destinația agricolă	Grădină	Manolachi Nicolai Vladimir	31111010141	0.0559	I - Terenuri cu destinația agricolă	Grădină	Manolachi Nicolai Vladimir
43	31111010142	0.0581	I - Terenuri cu destinația agricolă	Grădină	Budean Nicolai Serghei	31111010142	0.0581	I - Terenuri cu destinația agricolă	Grădină	Budean Nicolai Serghei
44	31111010143	0.0547	I - Terenuri cu destinația agricolă	Grădină	Sainsus Nicolae Petru	31111010143	0.0547	I - Terenuri cu destinația agricolă	Grădină	Sainsus Nicolae Petru
45	31111010144	0.0535	I - Terenuri cu destinația agricolă	Grădină	Gabjila Emil Constantin	31111010144	0.0535	I - Terenuri cu destinația agricolă	Grădină	Gabjila Emil Constantin
46	31111010145	0.0537	I - Terenuri cu destinația agricolă	Grădină	Suvorov Nicolai Timofei	31111010145	0.0537	I - Terenuri cu destinația agricolă	Grădină	Suvorov Nicolai Timofei
47	31111010146	0.0619	I - Terenuri cu destinația agricolă	Grădină	Comuna Bălăbănești, Raionul Criuleni	31111010146	0.0619	I - Terenuri cu destinația agricolă	Grădină	Comuna Bălăbănești, Raionul Criuleni
48	31111010147	0.0793	I - Terenuri cu destinația agricolă	Grădină	Comuna Bălăbănești, Raionul Criuleni	31111010147	0.0792	I - Terenuri cu destinația agricolă	Grădină	Comuna Bălăbănești, Raionul Criuleni
49	31111010148	0.1283	I - Terenuri cu destinația agricolă	Grădină	Muntean Galina Grigore	31111010148	0.1283	I - Terenuri cu destinația agricolă	Grădină	Muntean Galina Grigore
50	31111010149	0.0874	I - Terenuri cu destinația agricolă	Grădină	Pitula Maria Alexandr , Pitula Dmitri	31111010149	0.0874	I - Terenuri cu destinația agricolă	Grădină	Pitula Maria Alexandr , Pitula Dmitri
51	31111010150	0.0571	I - Terenuri cu destinația agricolă	Grădină	Zabolotni Ina Pavel	31111010150	0.0571	I - Terenuri cu destinația agricolă	Grădină	Zabolotni Ina Pavel
52	31111010151	0.0674	I - Terenuri cu destinația agricolă	Grădină	Gabureac Valentina Petru	31111010151	0.0674	I - Terenuri cu destinația agricolă	Grădină	Gabureac Valentina Petru
53	31111010152	0.0584	I - Terenuri cu destinația agricolă	Grădină	Naciovichina Nina Nicolae	31111010152	0.0584	I - Terenuri cu destinația agricolă	Grădină	Naciovichina Nina Nicolae
54	31111010153	0.0656	I - Terenuri cu destinația agricolă	Grădină	Hodchin Tatiana Vladimir	31111010153	0.0656	I - Terenuri cu destinația agricolă	Grădină	Hodchin Tatiana Vladimir
55	31111010154	0.1336	I - Terenuri cu destinația agricolă	Grădină	Barbacaru Raisa Constantin	31111010154	0.1336	I - Terenuri cu destinația agricolă	Grădină	Barbacaru Raisa Constantin
56	31111010155	0.0683	I - Terenuri cu destinația agricolă	Grădină	Moldovan Nadejda Grigore	31111010155	0.0683	I - Terenuri cu destinația agricolă	Grădină	Moldovan Nadejda Grigore

57	31111010156	0.0694	I - Terenuri cu destinația agricolă	Grădină	Bălțeanu Igor Simion	31111010156	0.0694	I - Terenuri cu destinația agricolă	Grădină	Bălțeanu Igor Simion
58	31111010157	0.0705	I - Terenuri cu destinația agricolă	Grădină	Stropșa Iurie Victor	31111010157	0.0705	I - Terenuri cu destinația agricolă	Grădină	Stropșa Iurie Victor
59	31111010158	0.1186	I - Terenuri cu destinația agricolă	Grădină	Tanas Ecaterina Ilie	31111010158	0.1186	I - Terenuri cu destinația agricolă	Grădină	Tanas Ecaterina Ilie
60	31111010159	0.088	I - Terenuri cu destinația agricolă	Grădină	Budean Nicolai Serghei	31111010159	0.088	I - Terenuri cu destinația agricolă	Grădină	Budean Nicolai Serghei
61	31111010160	0.0736	I - Terenuri cu destinația agricolă	Grădină	Grician Vera Ivan	31111010160	0.0736	I - Terenuri cu destinația agricolă	Grădină	Grician Vera Ivan
62	31111010161	0.0441	I - Terenuri cu destinația agricolă	Grădină	Sandu Gheorghe Grigore	31111010161	0.0441	I - Terenuri cu destinația agricolă	Grădină	Sandu Gheorghe Grigore
63	31111010162	0.0735	I - Terenuri cu destinația agricolă	Grădină	Marginean Nina Gheorghe	31111010162	0.0735	I - Terenuri cu destinația agricolă	Grădină	Marginean Nina Gheorghe
64	31111010163	0.1	I - Terenuri cu destinația agricolă	Grădină	Usicova Liudmila	31111010163	0.1	I - Terenuri cu destinația agricolă	Grădină	Usicova Liudmila
65	31111010164	0.0959	I - Terenuri cu destinația agricolă	Grădină	Malai Alexei Alexandru	31111010164	0.0959	I - Terenuri cu destinația agricolă	Grădină	Malai Alexei Alexandru
66	31111010165	0.0496	I - Terenuri cu destinația agricolă	Grădină	Blajin Ion	31111010165	0.0496	I - Terenuri cu destinația agricolă	Grădină	Blajin Ion
67	31111010166	0.0719	I - Terenuri cu destinația agricolă	Grădină	Cîrcelan Victor Nicolae	31111010166	0.0719	I - Terenuri cu destinația agricolă	Grădină	Cîrcelan Victor Nicolae
68	31111010167	0.0517	I - Terenuri cu destinația agricolă	Grădină	Barhota Elizaveta Andrei	31111010167	0.0517	I - Terenuri cu destinația agricolă	Grădină	Barhota Elizaveta Andrei
69	31111010168	0.0504	I - Terenuri cu destinația agricolă	Grădină	Bujor Galina Ion	31111010168	0.0504	I - Terenuri cu destinația agricolă	Grădină	Bujor Galina Ion
70	31111010169	0.0492	I - Terenuri cu destinația agricolă	Grădină	Cuțu Elena Emilian	31111010169	0.0492	I - Terenuri cu destinația agricolă	Grădină	Cuțu Elena Emilian
71	31111010170	0.0515	I - Terenuri cu destinația agricolă	Grădină	Cuțu Elena Emilian	31111010170	0.0515	I - Terenuri cu destinația agricolă	Grădină	Cuțu Elena Emilian
72	31111010171	0.0534	I - Terenuri cu destinația agricolă	Grădină	Tabarcea Angela Gheorghe	31111010171	0.0534	I - Terenuri cu destinația agricolă	Grădină	Tabarcea Angela Gheorghe
73	31111010172	0.0487	I - Terenuri cu destinația agricolă	Grădină	Arnaut Vasile Sava	31111010172	0.0487	I - Terenuri cu destinația agricolă	Grădină	Arnaut Vasile Sava
74	31111010173	0.0535	I - Terenuri cu destinația agricolă	Grădină	Grigoruța Valentina Petru	31111010173	0.0535	I - Terenuri cu destinația agricolă	Grădină	Grigoruța Valentina Petru
75	31111010174	0.0557	I - Terenuri cu destinația agricolă	Grădină	Bălțeanu Igor Simion	31111010174	0.0557	I - Terenuri cu destinația agricolă	Grădină	Bălțeanu Igor Simion
76	31111010175	0.0703	I - Terenuri cu destinația agricolă	Grădină	Balteag Igor	31111010175	0.0703	I - Terenuri cu destinația agricolă	Grădină	Balteag Igor
77	31111010176	0.0835	I - Terenuri cu destinația agricolă	Grădină	Budean Nicolai Serghei	31111010176	0.0835	I - Terenuri cu destinația agricolă	Grădină	Budean Nicolai Serghei
78	31111010177	0.05	I - Terenuri cu destinația agricolă	Grădină	Păduraru A	31111010177	0.05	I - Terenuri cu destinația agricolă	Grădină	Păduraru A
79	31111010178	0.0828	I - Terenuri cu destinația agricolă	Grădină	Balica Ivan Ivan	31111010178	0.0828	I - Terenuri cu destinația agricolă	Grădină	Balica Ivan Ivan
80	31111010179	0.0358	I - Terenuri cu destinația agricolă	Grădină	Comuna Bălăbănești, Raionul Criuleni	31111010179	0.0358	I - Terenuri cu destinația agricolă	Grădină	Comuna Bălăbănești, Raionul Criuleni
81	31111010180	0.0357	I - Terenuri cu destinația agricolă	Grădină	Comuna Bălăbănești, Raionul Criuleni	31111010180	0.0357	I - Terenuri cu destinația agricolă	Grădină	Comuna Bălăbănești, Raionul Criuleni
82	31111010181	0.0897	I - Terenuri cu destinația agricolă	Grădină	Cotoman Vitalie Anatolie	31111010181	0.0897	I - Terenuri cu destinația agricolă	Grădină	Cotoman Vitalie Anatolie
83	31111010182	0.0783	I - Terenuri cu destinația agricolă	Grădină	Baltean Ana Dmitrievna	31111010182	0.0783	I - Terenuri cu destinația agricolă	Grădină	Baltean Ana Dmitrievna
84	31111010183	0.0593	I - Terenuri cu destinația agricolă	Grădină	Balan Oleg Vasiliu	31111010183	0.0593	I - Terenuri cu destinația agricolă	Grădină	Balan Oleg Vasiliu
85	31111010184	0.0617	I - Terenuri cu destinația agricolă	Grădină	Balan Vasiliu Ion	31111010184	0.0617	I - Terenuri cu destinația agricolă	Grădină	Balan Vasiliu Ion
86	31111010185	0.1139	I - Terenuri cu destinația agricolă	Grădină	Temciuc Petru Alexei	31111010185	0.1139	I - Terenuri cu destinația agricolă	Grădină	Temciuc Petru Alexei
87	31111010186	0.0647	I - Terenuri cu destinația agricolă	Grădină	Mihailova Liuba Ion	31111010186	0.0647	I - Terenuri cu destinația agricolă	Grădină	Mihailova Liuba Ion
88	31111010187	0.0659	I - Terenuri cu destinația agricolă	Grădină	Manolachi Vladimir Nicolae	31111010187	0.0659	I - Terenuri cu destinația agricolă	Grădină	Manolachi Vladimir Nicolae
89	31111010188	0.0611	I - Terenuri cu destinația agricolă	Grădină	Jalbă Vasiliu Savelii	31111010188	0.0611	I - Terenuri cu destinația agricolă	Grădină	Jalbă Vasiliu Savelii
90	31111010189	0.0704	I - Terenuri cu destinația agricolă	Grădină	Stîncă Olga Alexandr	31111010189	0.0704	I - Terenuri cu destinația agricolă	Grădină	Stîncă Olga Alexandr
91	31111010190	0.0592	I - Terenuri cu destinația agricolă	Grădină	Comuna Bălăbănești, Raionul Criuleni	31111010190	0.0592	I - Terenuri cu destinația agricolă	Grădină	Comuna Bălăbănești, Raionul Criuleni
92	31111010191	0.0669	I - Terenuri cu destinația agricolă	Grădină	Parajnicova Aculina Sidor	31111010191	0.0669	I - Terenuri cu destinația agricolă	Grădină	Parajnicova Aculina Sidor
93	31111010192	0.0627	I - Terenuri cu destinația agricolă	Grădină	Onofriciuc Maria Vladimir	31111010192	0.0627	I - Terenuri cu destinația agricolă	Grădină	Onofriciuc Maria Vladimir
94	31111010193	0.1336	I - Terenuri cu destinația agricolă	Grădină	Agachi Maria Petru	31111010193	0.1336	I - Terenuri cu destinația agricolă	Grădină	Agachi Maria Petru
95	31111010194	0.0339	I - Terenuri cu destinația agricolă	Grădină	Comuna Bălăbănești, Raionul Criuleni	31111010194	0.0339	I - Terenuri cu destinația agricolă	Grădină	Comuna Bălăbănești, Raionul Criuleni
96	31111010195	0.034	I - Terenuri cu destinația agricolă	Grădină	Comuna Bălăbănești, Raionul Criuleni	31111010195	0.034	I - Terenuri cu destinația agricolă	Grădină	Comuna Bălăbănești, Raionul Criuleni
97	31111010196	0.0339	I - Terenuri cu destinația agricolă	Grădină	Comuna Bălăbănești, Raionul Criuleni	31111010196	0.0339	I - Terenuri cu destinația agricolă	Grădină	Comuna Bălăbănești, Raionul Criuleni
98	31111010197	0.0634	I - Terenuri cu destinația agricolă	Grădină	Malai Valerii Dmitrievici	31111010197	0.0634	I - Terenuri cu destinația agricolă	Grădină	Malai Valerii Dmitrievici
99	31111010198	0.0431	I - Terenuri cu destinația agricolă	Grădină	Morari Petru Grigore	31111010198	0.0431	I - Terenuri cu destinația agricolă	Grădină	Morari Petru Grigore
100	31111010199	0.0432	I - Terenuri cu destinația agricolă	Grădină	Gorceac Eugenia Gheorghe	31111010199	0.0432	I - Terenuri cu destinația agricolă	Grădină	Gorceac Eugenia Gheorghe
101	31111010200	0.0425	I - Terenuri cu destinația agricolă	Grădină	Vilcov Alexandr Tudor	31111010200	0.0425	I - Terenuri cu destinația agricolă	Grădină	Vilcov Alexandr Tudor
102	31111010201	0.0398	I - Terenuri cu destinația agricolă	Grădină	Pislari Liudmila Chiril	31111010201	0.0398	I - Terenuri cu destinația agricolă	Grădină	Pislari Liudmila Chiril
103	31111010202	0.0485	I - Terenuri cu destinația agricolă	Grădină	Buga Rodica Anatolie	31111010202	0.0485	I - Terenuri cu destinația agricolă	Grădină	Buga Rodica Anatolie
104	31111010203	0.0446	I - Terenuri cu destinația agricolă	Grădină	Varticuș Nicolai Grigore	31111010203	0.0446	I - Terenuri cu destinația agricolă	Grădină	Varticuș Nicolai Grigore
105	31111010204	0.0468	I - Terenuri cu destinația agricolă	Grădină	Nița Iurie Alexei	31111010204	0.0468	I - Terenuri cu destinația agricolă	Grădină	Nița Iurie Alexei
106	31111010205	0.0412	I - Terenuri cu destinația agricolă	Grădină	Dragomir Galina Ion	31111010205	0.0412	I - Terenuri cu destinația agricolă	Grădină	Dragomir Galina Ion
107	31111010206	0.041	I - Terenuri cu destinația agricolă	Grădină	Gratii Dumitru Gheorghe	31111010206	0.041	I - Terenuri cu destinația agricolă	Grădină	Gratii Dumitru Gheorghe
108	31111010207	0.0594	I - Terenuri cu destinația agricolă	Grădină	Sidorchina Tatiana Ion	31111010207	0.0594	I - Terenuri cu destinația agricolă	Grădină	Sidorchina Tatiana Ion
109	31111010208	0.0382	I - Terenuri cu destinația agricolă	Grădină	Murug Maria Feodor	31111010208	0.0382	I - Terenuri cu destinația agricolă	Grădină	Murug Maria Feodor
110	31111010209	0.0575	I - Terenuri cu destinația agricolă	Grădină	Comuna Bălăbănești, Raionul Criuleni	31111010209	0.0575	I - Terenuri cu destinația agricolă	Grădină	Comuna Bălăbănești, Raionul Criuleni
111	31111010210	0.0386	I - Terenuri cu destinația agricolă	Grădină	Cramer Victor Danil	31111010210	0.0386	I - Terenuri cu destinația agricolă	Grădină	Cramer Victor Danil
112	31111010211	0.04	I - Terenuri cu destinația agricolă	Grădină	Comuna Bălăbănești, Raionul Criuleni	31111010211	0.04	I - Terenuri cu destinația agricolă	Grădină	Comuna Bălăbănești, Raionul Criuleni
113	31111010212	0.0608	I - Terenuri cu destinația agricolă	Grădină	Varticuș Maria	31111010212	0.0608	I - Terenuri cu destinația agricolă	Grădină	Varticuș Maria
114	31111010213	0.0578	I - Terenuri cu destinația agricolă	Grădină	Cotoman Maria Iacov	31111010213	0.0578	I - Terenuri cu destinația agricolă	Grădină	Cotoman Maria Iacov
115	31111010214	0.055	I - Terenuri cu destinația agricolă	Grădină	Calancea Ludmila Procop , Dușa Olga Anatolie	31111010214	0.055	I - Terenuri cu destinația agricolă	Grădină	Calancea Ludmila Procop , Dușa Olga Anatolie
116	31111010215	0.0891	I - Terenuri cu destinația agricolă	Grădină	Ceban Elena Petru	31111010215	0.0891	I - Terenuri cu destinația agricolă	Grădină	Ceban Elena Petru
117	31111010216	0.043	I - Terenuri cu destinația agricolă	Grădină	Vulpe Vasiliu Gheorghe	31111010216	0.043	I - Terenuri cu destinația agricolă	Grădină	Vulpe Vasiliu Gheorghe

118	31111010217	0.0395	I - Terenuri cu destinația agricolă	Grădină	Bratu Ana Petru	31111010217	0.0395	I - Terenuri cu destinația agricolă	Grădină	Bratu Ana Petru
119	31111010218	0.0528	I - Terenuri cu destinația agricolă	Grădină	Lazari Ion Alexei	31111010218	0.0528	I - Terenuri cu destinația agricolă	Grădină	Lazari Ion Alexei
120	31111010219	0.057	I - Terenuri cu destinația agricolă	Grădină	Valuța Mariana , Rachimciuc Radu Constantin	31111010219	0.057	I - Terenuri cu destinația agricolă	Grădină	Valuța Mariana , Rachimciuc Radu Constantin
121	31111010220	0.0389	I - Terenuri cu destinația agricolă	Grădină	Dominte Olga Ivan	31111010220	0.0389	I - Terenuri cu destinația agricolă	Grădină	Dominte Olga Ivan
122	31111010221	0.0761	I - Terenuri cu destinația agricolă	Grădină	Cazacenco Nicolae Chirill	31111010221	0.0761	I - Terenuri cu destinația agricolă	Grădină	Cazacenco Nicolae Chirill
123	31111010222	0.0464	I - Terenuri cu destinația agricolă	Grădină	Filipciuc Tatiana	31111010222	0.0464	I - Terenuri cu destinația agricolă	Grădină	Filipciuc Tatiana
124	31111010223	0.062	I - Terenuri cu destinația agricolă	Grădină	Bolocan Valentina Ion	31111010223	0.062	I - Terenuri cu destinația agricolă	Grădină	Bolocan Valentina Ion
125	31111010224	0.0626	I - Terenuri cu destinația agricolă	Grădină	Mereuța Tatiana Nester	31111010224	0.0626	I - Terenuri cu destinația agricolă	Grădină	Mereuța Tatiana Nester
126	31111010225	0.083	I - Terenuri cu destinația agricolă	Grădină	Lebedev Mihail Vladimir	31111010225	0.083	I - Terenuri cu destinația agricolă	Grădină	Lebedev Mihail Vladimir
127	31111010226	0.0596	I - Terenuri cu destinația agricolă	Grădină	Druga Vasilii Ilie	31111010226	0.0596	I - Terenuri cu destinația agricolă	Grădină	Druga Vasilii Ilie
128	31111010227	0.0444	I - Terenuri cu destinația agricolă	Grădină	Fiodorcea Eudochia Ștefan	31111010227	0.0444	I - Terenuri cu destinația agricolă	Grădină	Fiodorcea Eudochia Ștefan
129	31111010228	0.0445	I - Terenuri cu destinația agricolă	Grădină	Gaureac Vasile Pavel	31111010228	0.0445	I - Terenuri cu destinația agricolă	Grădină	Gaureac Vasile Pavel
130	31111010229	0.0447	I - Terenuri cu destinația agricolă	Grădină	Plugari Valeriu	31111010229	0.0447	I - Terenuri cu destinația agricolă	Grădină	Plugari Valeriu
131	31111010230	0.0403	I - Terenuri cu destinația agricolă	Grădină	Vulpe Vasilii Gheorghe	31111010230	0.0403	I - Terenuri cu destinația agricolă	Grădină	Vulpe Vasilii Gheorghe
132	31111010231	0.0506	I - Terenuri cu destinația agricolă	Grădină	Pislari Semion Petru	31111010231	0.0506	I - Terenuri cu destinația agricolă	Grădină	Pislari Semion Petru
133	31111010232	0.0394	I - Terenuri cu destinația agricolă	Grădină	Lazari Ion Alexei	31111010232	0.0394	I - Terenuri cu destinația agricolă	Grădină	Lazari Ion Alexei
134	31111010233	0.0452	I - Terenuri cu destinația agricolă	Grădină	Bucațel Maria Nicolae	31111010233	0.0452	I - Terenuri cu destinația agricolă	Grădină	Bucațel Maria Nicolae
135	31111010234	0.0568	I - Terenuri cu destinația agricolă	Grădină	Morari Serghei Valeri	31111010234	0.0568	I - Terenuri cu destinația agricolă	Grădină	Morari Serghei Valeri
136	31111010235	0.0457	I - Terenuri cu destinația agricolă	Grădină	Morari Anastasia Gheorghe	31111010235	0.0457	I - Terenuri cu destinația agricolă	Grădină	Morari Anastasia Gheorghe
137	31111010236	0.0347	I - Terenuri cu destinația agricolă	Grădină	Comuna Bălăbănești, Raionul Criuleni	31111010236	0.0347	I - Terenuri cu destinația agricolă	Grădină	Comuna Bălăbănești, Raionul Criuleni
138	31111010237	0.0346	I - Terenuri cu destinația agricolă	Grădină	Comuna Bălăbănești, Raionul Criuleni	31111010237	0.0346	I - Terenuri cu destinația agricolă	Grădină	Comuna Bălăbănești, Raionul Criuleni
139	31111010238	0.0347	I - Terenuri cu destinația agricolă	Grădină	Comuna Bălăbănești, Raionul Criuleni	31111010238	0.0347	I - Terenuri cu destinația agricolă	Grădină	Comuna Bălăbănești, Raionul Criuleni
140	31111010239	0.0347	I - Terenuri cu destinația agricolă	Grădină	Comuna Bălăbănești, Raionul Criuleni	31111010239	0.0347	I - Terenuri cu destinația agricolă	Grădină	Comuna Bălăbănești, Raionul Criuleni
141	31111010240	0.0346	I - Terenuri cu destinația agricolă	Grădină	Comuna Bălăbănești, Raionul Criuleni	31111010240	0.0346	I - Terenuri cu destinația agricolă	Grădină	Comuna Bălăbănești, Raionul Criuleni
142	31111010241	0.1181	I - Terenuri cu destinația agricolă	Grădină	Ninicu Ion Mihail	31111010241	0.1181	I - Terenuri cu destinația agricolă	Grădină	Ninicu Ion Mihail
143	31111010242	0.0656	I - Terenuri cu destinația agricolă	Grădină	Doro; Grigorii Ivan	31111010242	0.0656	I - Terenuri cu destinația agricolă	Grădină	Doro; Grigorii Ivan
144	31111010243	0.0521	I - Terenuri cu destinația agricolă	Grădină	Stodușnii Oleg Serghei	31111010243	0.0521	I - Terenuri cu destinația agricolă	Grădină	Stodușnii Oleg Serghei
145	31111010244	0.0517	I - Terenuri cu destinația agricolă	Grădină	Marcinschii Alexandr Dmitrii	31111010244	0.0517	I - Terenuri cu destinația agricolă	Grădină	Marcinschii Alexandr Dmitrii
146	31111010245	0.051	I - Terenuri cu destinația agricolă	Grădină	Sarcanean Anatol Mihail	31111010245	0.051	I - Terenuri cu destinația agricolă	Grădină	Sarcanean Anatol Mihail
147	31111010246	0.063	I - Terenuri cu destinația agricolă	Grădină	Gatmaniuc Vasile Ion	31111010246	0.063	I - Terenuri cu destinația agricolă	Grădină	Gatmaniuc Vasile Ion
148	31111010247	0.0497	I - Terenuri cu destinația agricolă	Grădină	Vulpe Tatiana Vasile	31111010247	0.0497	I - Terenuri cu destinația agricolă	Grădină	Vulpe Tatiana Vasile
149	31111010248	0.0369	I - Terenuri cu destinația agricolă	Grădină	Nagalisova Vera Ivan	31111010248	0.0369	I - Terenuri cu destinația agricolă	Grădină	Nagalisova Vera Ivan
150	31111010249	0.0608	I - Terenuri cu destinația agricolă	Grădină	Vozniuc Tudor Nicolai	31111010249	0.0608	I - Terenuri cu destinația agricolă	Grădină	Vozniuc Tudor Nicolai
151	31111010250	0.048	I - Terenuri cu destinația agricolă	Grădină	Vozniuc Grigore Nicolae	31111010250	0.048	I - Terenuri cu destinația agricolă	Grădină	Vozniuc Grigore Nicolae
152	31111010251	0.0439	I - Terenuri cu destinația agricolă	Grădină	Varta Olga Ivan	31111010251	0.0439	I - Terenuri cu destinația agricolă	Grădină	Varta Olga Ivan
153	31111010252	0.0455	I - Terenuri cu destinația agricolă	Grădină	Comuna Bălăbănești, Raionul Criuleni	31111010252	0.0455	I - Terenuri cu destinația agricolă	Grădină	Comuna Bălăbănești, Raionul Criuleni
154	31111010253	0.0521	I - Terenuri cu destinația agricolă	Grădină	Comuna Bălăbănești, Raionul Criuleni	31111010253	0.0521	I - Terenuri cu destinația agricolă	Grădină	Comuna Bălăbănești, Raionul Criuleni
155	31111010254	0.0433	I - Terenuri cu destinația agricolă	Grădină	Comuna Bălăbănești, Raionul Criuleni	31111010254	0.0433	I - Terenuri cu destinația agricolă	Grădină	Comuna Bălăbănești, Raionul Criuleni
156	31111010255	0.0433	I - Terenuri cu destinația agricolă	Grădină	Comuna Bălăbănești, Raionul Criuleni	31111010255	0.0433	I - Terenuri cu destinația agricolă	Grădină	Comuna Bălăbănești, Raionul Criuleni
157	31111010256	0.0452	I - Terenuri cu destinația agricolă	Grădină	Stanciu Dumitru Vasilii	31111010256	0.0452	I - Terenuri cu destinația agricolă	Grădină	Stanciu Dumitru Vasilii
158	31111010257	0.0445	I - Terenuri cu destinația agricolă	Grădină	Cernega Valeriu	31111010257	0.0445	I - Terenuri cu destinația agricolă	Grădină	Cernega Valeriu
159	31111010258	0.0488	I - Terenuri cu destinația agricolă	Grădină	Chiricenco Andrei Anatoli	31111010258	0.0488	I - Terenuri cu destinația agricolă	Grădină	Chiricenco Andrei Anatoli
160	31111010259	0.0529	I - Terenuri cu destinația agricolă	Grădină	Stodușnii Anton Alexei	31111010259	0.0529	I - Terenuri cu destinația agricolă	Grădină	Stodușnii Anton Alexei
161	31111010260	0.0644	I - Terenuri cu destinația agricolă	Grădină	Belii Liudmila Vasilii	31111010260	0.0644	I - Terenuri cu destinația agricolă	Grădină	Belii Liudmila Vasilii
162	31111010261	0.048	I - Terenuri cu destinația agricolă	Grădină	Rusnac Vitalii Pavel	31111010261	0.048	I - Terenuri cu destinația agricolă	Grădină	Rusnac Vitalii Pavel
163	31111010262	0.0507	I - Terenuri cu destinația agricolă	Grădină	Lazari Ion Alexei	31111010262	0.0507	I - Terenuri cu destinația agricolă	Grădină	Lazari Ion Alexei
164	31111010263	0.0457	I - Terenuri cu destinația agricolă	Grădină	Guseva Valentina	31111010263	0.0457	I - Terenuri cu destinația agricolă	Grădină	Guseva Valentina
165	31111010264	0.0471	I - Terenuri cu destinația agricolă	Grădină	Isaenco Victoria	31111010264	0.0471	I - Terenuri cu destinația agricolă	Grădină	Isaenco Victoria
166	31111010265	0.0675	I - Terenuri cu destinația agricolă	Grădină	Comuna Bălăbănești, Raionul Criuleni	31111010265	0.0675	I - Terenuri cu destinația agricolă	Grădină	Comuna Bălăbănești, Raionul Criuleni
167	31111010266	0.055	I - Terenuri cu destinația agricolă	Grădină	David Ion	31111010266	0.055	I - Terenuri cu destinația agricolă	Grădină	David Ion
168	31111010267	0.0485	I - Terenuri cu destinația agricolă	Grădină	Comuna Bălăbănești, Raionul Criuleni	31111010267	0.0485	I - Terenuri cu destinația agricolă	Grădină	Comuna Bălăbănești, Raionul Criuleni
169	31111010268	0.0389	I - Terenuri cu destinația agricolă	Grădină	Comuna Bălăbănești, Raionul Criuleni	31111010268	0.0389	I - Terenuri cu destinația agricolă	Grădină	Comuna Bălăbănești, Raionul Criuleni
170	31111010269	0.0388	I - Terenuri cu destinația agricolă	Grădină	Comuna Bălăbănești, Raionul Criuleni	31111010269	0.0388	I - Terenuri cu destinația agricolă	Grădină	Comuna Bălăbănești, Raionul Criuleni
171	31111010270	0.0189	I - Terenuri cu destinația agricolă	Grădină	Gardașina Olesca Ion	31111010270	0.0189	I - Terenuri cu destinația agricolă	Grădină	Gardașina Olesca Ion
172	31111010271	0.0481	I - Terenuri cu destinația agricolă	Grădină	Gardașina Liudmila Anatol	31111010271	0.0481	I - Terenuri cu destinația agricolă	Grădină	Gardașina Liudmila Anatol
173	31111010272	0.0906	I - Terenuri cu destinația agricolă	Grădină	Bucațel Igor Ilie	31111010272	0.0906	I - Terenuri cu destinația agricolă	Grădină	Bucațel Igor Ilie
174	31111010273	0.0765	I - Terenuri cu destinația agricolă	Grădină	Hambecova Aleona Constantin	31111010273	0.0765	I - Terenuri cu destinația agricolă	Grădină	Hambecova Aleona Constantin
175	31111010274	0.0797	I - Terenuri cu destinația agricolă	Grădină	Moiseenco Vitalie Alexei	31111010274	0.0797	I - Terenuri cu destinația agricolă	Grădină	Moiseenco Vitalie Alexei
176	31111010275	0.0693	I - Terenuri cu destinația agricolă	Grădină	Bilețcaia Nadejda Tudor	31111010275	0.0693	I - Terenuri cu destinația agricolă	Grădină	Bilețcaia Nadejda Tudor
177	31111010276	0.0633	I - Terenuri cu destinația agricolă	Grădină	Comuna Bălăbănești, Raionul Criuleni	31111010276	0.0633	I - Terenuri cu destinația agricolă	Grădină	Comuna Bălăbănești, Raionul Criuleni
178	31111010277	0.0507	I - Terenuri cu destinația agricolă	Grădină	Caramavrov Gheorghe Ion	31111010277	0.0507	I - Terenuri cu destinația agricolă	Grădină	Caramavrov Gheorghe Ion

179	31111010278	0.0497	I - Terenuri cu destinația agricolă	Grădină	Nița Maria	31111010278	0.0497	I - Terenuri cu destinația agricolă	Grădină	Nița Maria
180	31111010279	0.0754	I - Terenuri cu destinația agricolă	Grădină	Comuna Bălăbănești, Raionul Criuleni	31111010279	0.0754	I - Terenuri cu destinația agricolă	Grădină	Comuna Bălăbănești, Raionul Criuleni
181	31111010280	0.0666	I - Terenuri cu destinația agricolă	Grădină	Comuna Bălăbănești, Raionul Criuleni	31111010280	0.0666	I - Terenuri cu destinația agricolă	Grădină	Comuna Bălăbănești, Raionul Criuleni
182	31111010281	0.0709	I - Terenuri cu destinația agricolă	Grădină	Gardașin Anastasia	31111010281	0.0709	I - Terenuri cu destinația agricolă	Grădină	Gardașin Anastasia
183	31111010282	0.0422	I - Terenuri cu destinația agricolă	Grădină	Comuna Bălăbănești, Raionul Criuleni	31111010282	0.0422	I - Terenuri cu destinația agricolă	Grădină	Comuna Bălăbănești, Raionul Criuleni
184	31111010283	0.0421	I - Terenuri cu destinația agricolă	Grădină	Comuna Bălăbănești, Raionul Criuleni	31111010283	0.0421	I - Terenuri cu destinația agricolă	Grădină	Comuna Bălăbănești, Raionul Criuleni
185					Autoritatea Publică Locală Vadul Lui Vodă	31111010092	0.5774	I - Terenuri cu destinația agricolă	Agricol	Autoritatea Publică Locală Vadul Lui Vodă
186					Autoritatea Publică Locală Vadul Lui Vodă	31111010093	0.3434	I - Terenuri cu destinația agricolă	Agricol	Autoritatea Publică Locală Vadul Lui Vodă
187	31111010384	0.4298	I - Terenuri cu destinația agricolă	Pentru construcții	Firma de Producție și Comerț DRANCOR S.R.L. 1003600079246	31111010384	0.4298	I - Terenuri cu destinația agricolă	Pentru construcții	Firma de Producție și Comerț DRANCOR S.R.L. 1003600079246
188	31582010661	1.4	I - Terenuri cu destinația agricolă	Agricol	Onofriiciuc Iuri Mihail , Onofriiciuc Raisa Eremia	31582010661	1.4	I - Terenuri cu destinația agricolă	Agricol	Onofriiciuc Iuri Mihail , Onofriiciuc Raisa Eremia
189	31582010013	1.4	I - Terenuri cu destinația agricolă	Agricol	Popovici Tatiana Ilie , Cota Parte 1/2, Cota Parte 1/2	31582010013	1.4	I - Terenuri cu destinația agricolă	Agricol	Popovici Tatiana Ilie , Cota Parte 1/2, Cota Parte 1/2
190	31582010014	1.4	I - Terenuri cu destinația agricolă	Agricol	Bacală Ion Fiodor , Bacală Galina Vladimir	31582010014	1.4	I - Terenuri cu destinația agricolă	Agricol	Bacală Ion Fiodor , Bacală Galina Vladimir
191	31582010662	0.25	I - Terenuri cu destinația agricolă	Grădină	Garbalinschi Galina Petru , Garbalinschi Ștefan Constantin	31582010662	0.25	I - Terenuri cu destinația agricolă	Grădină	Garbalinschi Galina Petru , Garbalinschi Ștefan Constantin
192	31582010663	0.26	I - Terenuri cu destinația agricolă	Grădină	Popovici Tatiana Ilie , Cota Parte 1/2, Cota Parte 1/2	31582010663	0.26	I - Terenuri cu destinația agricolă	Grădină	Popovici Tatiana Ilie , Cota Parte 1/2, Cota Parte 1/2
193	31582010664	0.25	I - Terenuri cu destinația agricolă	Grădină	Saharneau Zinaida Petru	31582010664	0.25	I - Terenuri cu destinația agricolă	Grădină	Saharneau Zinaida Petru
194	31582010665	0.25	I - Terenuri cu destinația agricolă	Grădină	Popovici Tatiana Ilie , Cota Parte 1/2, Cota Parte 1/2	31582010665	0.25	I - Terenuri cu destinația agricolă	Grădină	Popovici Tatiana Ilie , Cota Parte 1/2, Cota Parte 1/2
195	31582010666	0.25	I - Terenuri cu destinația agricolă	Grădină	Domente Semion Alexandrovici	31582010666	0.25	I - Terenuri cu destinația agricolă	Grădină	Domente Semion Alexandrovici
196	31582010667	0.24	I - Terenuri cu destinația agricolă	Grădină	Popovici Tatiana Ilie , Cota Parte 1/2, Cota Parte 1/2	31582010667	0.24	I - Terenuri cu destinația agricolă	Grădină	Popovici Tatiana Ilie , Cota Parte 1/2, Cota Parte 1/2
197	31582010668	0.24	I - Terenuri cu destinația agricolă	Grădină	Popovici Tatiana Ilie , Cota Parte 1/2, Cota Parte 1/2	31582010668	0.24	I - Terenuri cu destinația agricolă	Grădină	Popovici Tatiana Ilie , Cota Parte 1/2, Cota Parte 1/2
198	31582010669	0.24	I - Terenuri cu destinația agricolă	Grădină	Popovici Tatiana Ilie , Cota Parte 1/2, Cota Parte 1/2	31582010669	0.24	I - Terenuri cu destinația agricolă	Grădină	Popovici Tatiana Ilie , Cota Parte 1/2, Cota Parte 1/2
199	31582010670	0.24	I - Terenuri cu destinația agricolă	Grădină	Popovici Tatiana Ilie , Cota Parte 1/2, Cota Parte 1/2	31582010670	0.24	I - Terenuri cu destinația agricolă	Grădină	Popovici Tatiana Ilie , Cota Parte 1/2, Cota Parte 1/2
200	31582010671	0.24	I - Terenuri cu destinația agricolă	Grădină	Proca Ivan Miron	31582010671	0.24	I - Terenuri cu destinația agricolă	Grădină	Proca Ivan Miron
201	31582010672	0.26	I - Terenuri cu destinația agricolă	Grădină	Țugui Mihail Serafim	31582010672	0.26	I - Terenuri cu destinația agricolă	Grădină	Țugui Mihail Serafim
202	31582010673	0.26	I - Terenuri cu destinația agricolă	Grădină	Cîrchelan Victor Nicolae	31582010673	0.26	I - Terenuri cu destinația agricolă	Grădină	Cîrchelan Victor Nicolae
203	31580000828	0.0056	II-terenuri din intravilanul	Pentru construcții	Poenița S.R.L. 1003600018494	31582040494	0.0056	II-terenuri din intravilanul localităților	Pentru construcții	Poenița S.R.L. 1003600018494
204	31582040069	0.0074	II-terenuri din intravilanul	Pentru construcții	Autoritatea Publică Locală Vadul Lui Vodă	31582040069	0.0018	II-terenuri din intravilanul localităților	Pentru construcții	Autoritatea Publică Locală Vadul Lui Vodă
205	31581000078	0.0099	II-terenuri din intravilanul	Pentru construcții	Bambuleac Oleg Vasiliu , Bambuleac Tatiana Ghennadi	31582040143	0.0091	II-terenuri din intravilanul localităților	Pentru construcții	Bambuleac Oleg Vasiliu , Bambuleac Tatiana Ghennadi
206	31581000149	0.049	I-terenuri cu destinația agricolă	Lot pomicol	Hudorojcov Rudolif Iacovlevici , Hudorojcov Galina Constantinovna	31581010219	0.0615	I-terenuri cu destinația agricolă	Lot pomicol	Hudorojcov Rudolif Iacovlevici , Hudorojcov Galina Constantinovna
207	31581000583	0.0419	I-terenuri cu destinația agricolă	Lot pomicol	Bostan Nicolai Nestor	31581010950	0.0419	I-terenuri cu destinația agricolă	Lot pomicol	Bostan Nicolai Nestor
208	31581000636	0.2026	I-terenuri cu destinația agricolă	Agricol	Lupașco Dumitru Grigore , Lupașco Maria Marcu	31582011016	0.2026	I-terenuri cu destinația agricolă	Agricol	Lupașco Dumitru Grigore , Lupașco Maria Marcu
209	31581000637	0.2181	I-terenuri cu destinația agricolă	Lot pomicol	Sercov Pavel Vasiliu , Sercov Jana Dumitru	31582011015	0.2181	I-terenuri cu destinația agricolă	Agricol	Sercov Pavel Vasiliu , Sercov Jana Dumitru
210	31581000648	0.1501	I-terenuri cu destinația agricolă	Agricol	Zaițev Alexandr Grigori	31582011020	0.1501	I-terenuri cu destinația agricolă	Agricol	Zaițev Alexandr Grigori
211	31581000651	0.2809	I-terenuri cu destinația agricolă	Agricol	Lupașco Alla Evghenii , Lupașco Gheorghe Constantin	31582011017	0.2809	I-terenuri cu destinația agricolă	Agricol	Lupașco Alla Evghenii , Lupașco Gheorghe Constantin
212	31581000652	0.3	I-terenuri cu destinația agricolă	Agricol	Lupașco Liuba Vladimir , Lupașco Ivan Constantin	31582011018	0.3	I-terenuri cu destinația agricolă	Agricol	Lupașco Liuba Vladimir , Lupașco Ivan Constantin
213	31581000653	0.301	I-terenuri cu destinația agricolă	Agricol	Lupașco Valentina Trofim , Lupașco Vladimir Vasile	31582011022	0.301	I-terenuri cu destinația agricolă	Agricol	Lupașco Valentina Trofim , Lupașco Vladimir Vasile
214	31581000674	0.2137	I-terenuri cu destinația agricolă	Agricol	Lupașco Vasiliu Grigori , Lupașcu Viorica Nicolai	31582011019	0.2137	I-terenuri cu destinația agricolă	Agricol	Lupașco Vasiliu Grigori , Lupașcu Viorica Nicolai
215	31582010277	0.2	I-terenuri cu destinația agricolă	Agricol	Dominte Vladimir Ivan , Dominte Ludmila Feodor	31582010277	0.2	I-terenuri cu destinația agricolă	Agricol	Dominte Vladimir Ivan , Dominte Ludmila Feodor
216	31582010007	0.2	I-terenuri cu destinația agricolă	Agricol	Plamadeali Ion Sevastian , Plamadeali Lidia Ion	31582010007	0.2	I-terenuri cu destinația agricolă	Agricol	Plamadeali Ion Sevastian , Plamadeali Lidia Ion
217	31582010752	0.08	I-terenuri cu destinația agricolă	Agricol	Croitoru Eugeniu Dumitru	31582010752	0.08	I-terenuri cu destinația agricolă	Agricol	Croitoru Eugeniu Dumitru
218		0.3046	I-terenuri cu destinația agricolă	Agricol	Domente Dumitru Leon	31582011023	0.3046	I-terenuri cu destinația agricolă	Agricol	Domente Dumitru Leon
219	31582010966	2.9211	I-terenuri cu destinația agricolă	Agricol	Autoritatea Publică Locală Vadul Lui Vodă	31582010966	0.5805	I-terenuri cu destinația agricolă	Agricol	Autoritatea Publică Locală Vadul Lui Vodă
220	31582010963	0.7363	I-terenuri cu destinația agricolă	Grădină	Autoritatea Publică Locală Vadul Lui Vodă	31582010963	0.5363	I-terenuri cu destinația agricolă	Grădină	Autoritatea Publică Locală Vadul Lui Vodă
221	31582010964	1.505	I-terenuri cu destinația agricolă	Grădină	Autoritatea Publică Locală Vadul Lui Vodă	31582010964	1.305	I-terenuri cu destinația agricolă	Grădină	Autoritatea Publică Locală Vadul Lui Vodă
222	31582010965	1.2574	I-terenuri cu destinația agricolă	Agricol	Autoritatea Publică Locală Vadul Lui Vodă	31582010965	1.241	I-terenuri cu destinația agricolă	Agricol	Autoritatea Publică Locală Vadul Lui Vodă
223					Autoritatea Publică Locală Vadul Lui Vodă	31582011021	0.6213	I-terenuri cu destinația agricolă	Grădină	Autoritatea Publică Locală Vadul Lui Vodă
224	31589999998	0.0618	II-terenuri din intravilanul	Pentru construcții	Ghețan Mihail Nicon , Ghețan Lilia Victor	31582070670	0.0618	II-terenuri din intravilanul localităților	Pentru construcții	Ghețan Mihail Nicon , Ghețan Lilia Victor
225	31111000911	0.2147	II-terenuri din intravilanul	Pentru construcții	Ilico Tatiana Mihail	31111010091	0.2147	II-terenuri din intravilanul localităților	Pentru construcții	Ilico Tatiana Mihail
226	31582079999	0.06	II-terenuri din intravilanul	Pentru construcții	Golub Agnesa Ion	31582070582	0.06	II-terenuri din intravilanul localităților	Pentru construcții	Golub Agnesa Ion
227	31582999999	0.0602	II-terenuri din intravilanul	Pentru construcții	Griceanii Vasile Pantelei	31582070122	0.0602	II-terenuri din intravilanul localităților	Pentru construcții	Griceanii Vasile Pantelei
228	31589090999	0.06	II-terenuri din intravilanul	Pentru construcții	Badareu Rodica Iacob	31582070590	0.06	II-terenuri din intravilanul localităților	Pentru construcții	Badareu Rodica Iacob
229	31581000669	0.0397	I-terenuri cu destinația agricolă	Lot pomicol	UMANSCHI MARIA VASILE	31581010991	0.0397	I-terenuri cu destinația agricolă	Lot pomicol	UMANSCHI MARIA VASILE
230	31580000647	0.063	I-terenuri cu destinația agricolă	Lot pomicol	POBEREJNIUC VALERIU MIHAIL , POBEREJNIUC VERA MIHAIL	31581010647	0.0631	I-terenuri cu destinația agricolă	Lot pomicol	POBEREJNIUC VALERIU MIHAIL , POBEREJNIUC VERA MIHAIL
231	31582040281	0.0152	II-terenuri din intravilanul localităților	Pentru construcții	Popa Maria Teodor , Cota Parte 1/4, Riga Alexandr Vasiliu Și Riga Irina Ivan , Cota Parte 3/8, Leonti Gheorghe Anton Și Leonti Tatiana Ion , Cota Parte 3/8	31582040481	0.0152	II-terenuri din intravilanul localităților	Pentru construcții	Popa Maria Teodor , Cota Parte 1/4, Riga Alexandr Vasiliu Și Riga Irina Ivan , Cota Parte 3/8, Leonti Gheorghe Anton Și Leonti Tatiana Ion , Cota Parte 3/8
232	31111000047	0.151	II-terenuri din intravilanul	Pentru construcții	Gobjila Emilian Constantin	31111010021	0.151	II-terenuri din intravilanul localităților	Pentru construcții	Gobjila Emilian Constantin

Primarul: _____
(numele și prenumele)

(semnătura)

Specialistul în reglementarea regimului proprietății funciare: _____
(numele și prenumele)

(semnătura)

Executantul lucrărilor: _____
(numele și prenumele)

(semnătura)

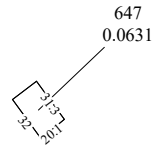

3158101

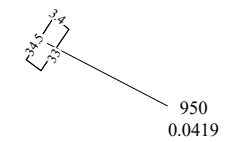
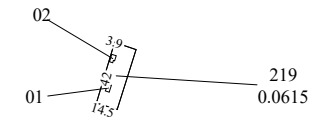

SEMNE CONVENȚIONALE

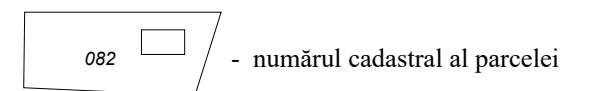

- numărul cadastral al parcelei



- numărul poștal

3158101

- codul cadastral al sectorul

Managerul PÎEF _____/semnătura/

Planul cadastral întocmit de _____/semnătura/

Data tipăririi: 13.09.2023

Scara 1:2000

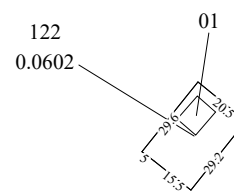

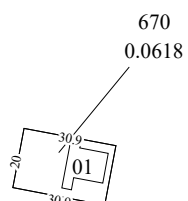
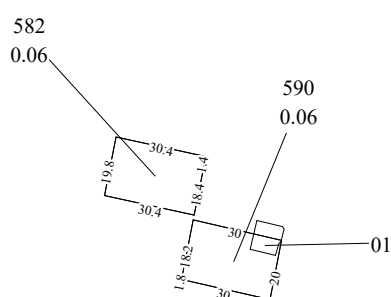

3158207



Managerul PÎEF _____/semnătura/
Planul cadastral întocmit de _____/semnătura/
Data tipării: 13.09.2023

Scara 1:2000

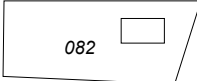
SEMNE CONVENȚIONALE

-  - numărul cadastral al parcelei
-  - numărul poștal
- 3158207** - codul cadastral al sectorul

3111101

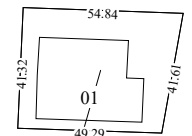
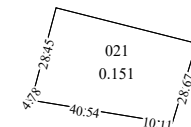
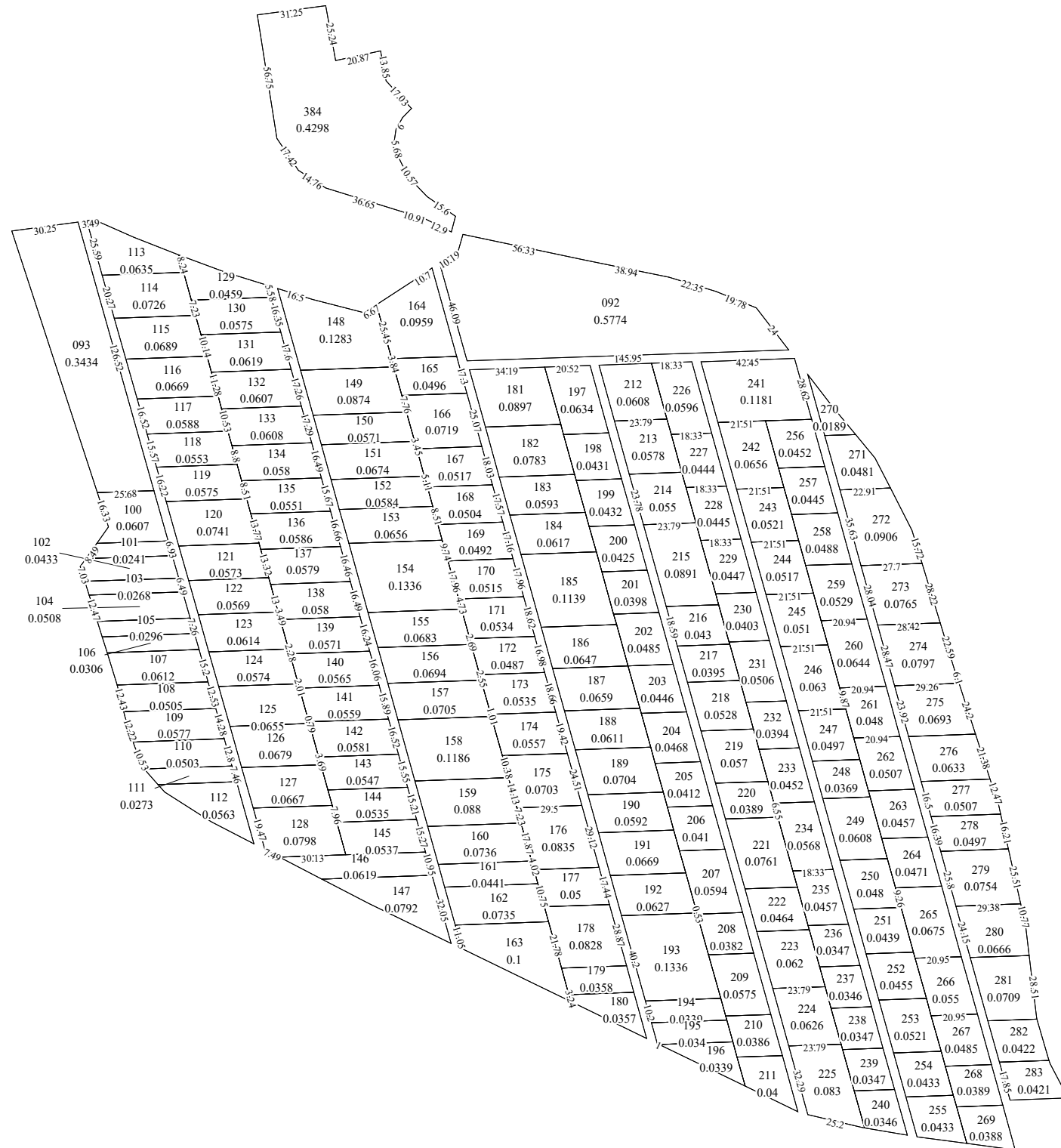

SEMNE CONVENŢIONALE

- numărul cadastral al parcelei
- numărul poştal
- 3111101** - codul cadastral al sectorul

Managerul PÎEF _____/semnătura/
Planul cadastral întocmit de _____/semnătura/
Data tipării: 13.09.2023

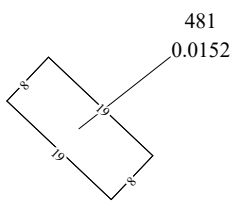

Scara 1:2000

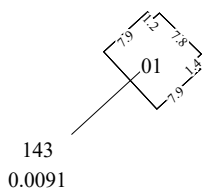
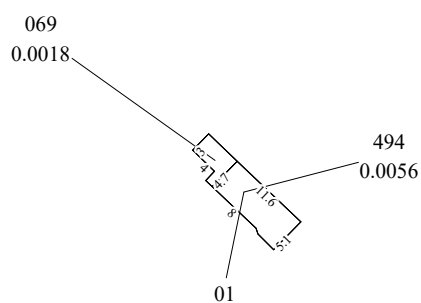

3158204

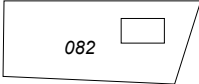

SEMNE CONVENȚIONALE

-  - numărul cadastral al parcelei
-   - numărul poștal
- 3158204** - codul cadastral al sectorul